



Colegio Isabel Riquelme
UTP

GUÍA DIGITAL N° 4

TAREA

ASIGNATURA: INGLES

CURSO: 3° AÑO

DOCENTE: María Karime Chieto

SEMANA: 4 al 8 de Mayo

OBJETIVO DE LA CLASE: comprender oraciones relacionadas con las pertenencias y la ubicación de los objetos escolares.

CORREO DE CONTACTO: karime.chieto@colegio-isabelriquelme.cl

Good Morning my dear students! Espero que sigan muy sanos en sus casas. En esta guía seguiremos trabajando en la unidad uno, en la que ejercitaremos las preposiciones.

Para desarrollar esta guía, son necesarias las explicaciones de la guía Digital N° 4 y el vocabulario que ahí se encuentra.

Si pueden trabajar con un teléfono a mano o un computador, no será necesario imprimir la Guía. Recuerden tomar nota en sus cuadernos o en la parte de atrás de esta guía si la imprimen. De la misma manera, no es estrictamente necesario imprimir esta guía. Toda actividad de ella se puede desarrollar en el cuaderno.

Para cualquier duda o revisión del material, dejo un mail de contacto.



ACTIVITY 1

Now, look at the picture again and choose the best option to show where the following things are.

Ahora mira la imagen y selecciona la mejor opción:

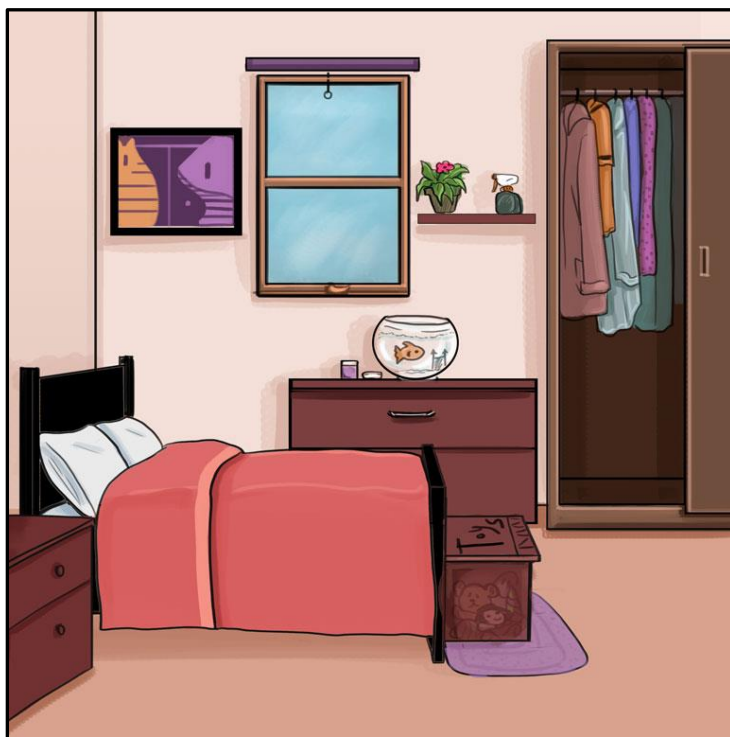

1. WHERE ARE THE TOYS? (¿DÓNDE ESTAN LOS JUGUETES?)

- ☐ a) They're *on* the toy box
- ☐ b) They're *in* the toy box
- ☐ c) They're *under* the toy box

2. WHERE'S THE PLANT? (¿DÓNDE ESTA LA PLANTA?)

- ☐ a) It's *on* the shelf
- ☐ b) It's *above* the shelf
- ☐ c) It's *next to* the shelf



Colegio Isabel Riquelme
UTP

3.WHERE'S THE CLOSET? (¿DÓNDE ESTA EL CLOSET?)

- ☐ a) It's *between* the picture and the window
- ☐ b) It's *next to* the shelf
- ☐ c) It's *in front of* the bed

4.WHERE'S THE SHELF? (¿DÓNDE ESTA LA REPISA?)

- ☐ a) It's *between* the picture and the window
- ☐ b) It's *next to* the picture
- ☐ c) It's *next to* the window

5.WHERE'S THE FISHBOWL? (¿DÓNDE ESTA LA PECERA?)

- a) it's on the drawer
- b) it's behind the bed
- c) it's next to the toy box

ACTIVITY 2

Write a sentence for each picture. (Escribe una oración para cada imagen).

Example:

There is a girl **behind** the book.

Hay una niña **detrás** del libro.





Colegio Isabel Riquelme
UTP

El lápiz está en la mesa.



1. There is a _____



2. There is a _____



3. There is a _____



Colegio Isabel Riquelme
UTP



4. There is a _____



5. There is a _____



Colegio Isabel Riquelme
UTP

SOLUCIONARIO

GUÍA DE TRABAJO 4° BÁSICO

Estimado estudiante:

-Deseo que te encuentres bien

-Confío en tu honestidad y necesito que utilices esta hoja al final de haber realizado tus ejercicios, ya que te entrego el solucionario con la finalidad que compares tu respuesta.

SI TIENES TODO BIEN; **FELICITACIONES!**

SI TE EQUIVOCASTE **CONOCERÁS DONDE ESTUVO TU ERROR.**
**“FELICITACIONES POR TU HONESTIDAD TU ERES CAPAZ TEN PRESENTE
DE LOS ERRORES SE APRENDE”**

ACTIVITY 1

1----- b

2-----a

3-----b

4-----c

5-----a

ACTIVITY 2

1. pencil on the table

2. pencil under the table.

3. school bag next to the pencil

4. a ruler in the school bag

5. a school bag next to the table