



Colegio Isabel Riquelme
UTP

GUÍA DIGITAL N° 8 RETROALIMENTACION

ASIGNATURA: INGLES

CURSO: 4° AÑO

DOCENTE: María Karime Chieto Aguilar

SEMANA: 01 al 05 de Junio

CORREO DE CONTACTO: karime.chieto@colegio-isabelriquelme.cl

DIAS DE ATENCION CONSULTAS: Lunes, Miércoles, Viernes de 10:00 a 11:00 horas

ACTIVIDAD: identificar lugares de la ciudad por medio de imágenes para comprender oraciones .

1. OBJETIVOS

<u>OBJETIVO DE APRENDIZAJE</u>	<u>CONTENIDO</u>
<p>OBJETIVO: Identificar lugares de la ciudad por medio de imágenes para comprender oraciones .</p> <p>OA 6 Leer y demostrar comprensión de textos como cuentos, rimas, chants, tarjetas de saludo, instrucciones y textos informativos, identificando: ideas generales del texto; personajes y acciones; vocabulario aprendido, palabras conocidas y expresiones de uso muy frecuente (I want...; Here!</p> <p>OA7 Leer y demostrar comprensión de textos relacionados con temas conocidos o de otras asignaturas -la escuela, animales salvajes, partes de la casa y muebles, figuras geométricas, ocupaciones, lugares en la ciudad, comida, celebraciones (Easter)-, y con las siguientes funciones: seguir y dar instrucciones; presentarse y presentar a otros; expresar habilidad, sentimientos, posesión y cantidades hasta el veinte; describir animales y objetos en un lugar; describir acciones que suceden al momento de hablar; solicitar y dar información sobre ocupaciones, comida y ubicación de personas y objetos .</p> <p>OA8 Leer y aplicar estrategias para apoyar la comprensión; por ejemplo: hacer predicciones; establecer relaciones con conocimientos previos; relacionar el texto con las imágenes que lo acompañan; releer o leer a otros en voz alta, dibujar o recontar con ayuda</p>	<p>Lugares en la ciudad, estructura There is, There are y acciones.</p>
<p><u>OBJETIVO DE LA CLASE:</u></p> <p>Identificar lugares de la ciudad a través de imágenes para comprender oraciones o pequeños textos</p>	<p><u>HABILIDADES</u></p> <p>comprensión de lectura</p>



Colegio Isabel Riquelme
UTP

Good Morning my dear students! Espero que sigan muy sanos en sus casas. En esta guía recordaremos los lugares de la ciudad y retroalimentaremos el uso de las preguntas para saber en dónde queda un lugar o si hay o existe el lugar en el pueblo o en la ciudad.

Realiza tu guía de estudio en silencio, lee varias veces, repite si es necesario, solo cuando no entiendas algo pregunta a un adulto para que te explique, puedes consultar diccionario o bien usar traductor digital, todo esto antes de conocer las respuestas del solucionario.

Cuídate, que estés bien junto a tu familia, para que pronto nos volvamos a encontrar en el colegio.

See you soon!

2. GUÍA

Today we will remember the Places in the City and the structures **There is, There are.**



There is a Train Station



Colegio Isabel Riquelme
UTP



There is a Hospital



There is a Park



There is a Cinema



Colegio Isabel Riquelme
UTP



There is a Museum



There is a Zoo



There is a Swimming pool



Colegio Isabel Riquelme
UTP



There is a Shopping center



There is a church



Colegio Isabel Riquelme
UTP



There is a Hotel

¿Recuerdas “There is” y “There are”? Las 2 estructuras significan lo mismo= “Hay”

Pero usamos “There is” cuando hablamos de que hay un solo lugar o cosa.

Usamos “There are” cuando hay más de un lugar o cosa.

Si vamos a una ciudad y queremos saber si existe el lugar que necesitamos, podemos preguntar así:

Is there a Bank in the city? =¿Hay un Banco en la ciudad?

Si hay un Banco en la ciudad responderemos:

Yes, there is a Bank in the city, pero si no hay un Banco diremos:

No, there isn't a Bank in the city.



Colegio Isabel Riquelme
UTP

Ahora si queremos decir que no hay un lugar o una cosa usamos: “There isn’t” y significa: No hay

También es necesario saber preguntar:



Is There a School in the city?

¿Cuál será la respuesta correcta?

1. Yes, There is a School in the city

O

2. No, There isn’t a School in the city.

Si tu respuesta es la primera, respondiste:



Colegio Isabel Riquelme
UTP



Very good!!!!

3: TAREA

No olvides escribir en tu cuaderno la fecha, el objetivo y las actividades de la clase.

ACTIVITY 1

Choose the correct structure: There is = Hay (1)

There are = Hay (+ de 1)

1.



_____ a
police car.

- There is
- There are



Colegio Isabel Riquelme
UTP

2.

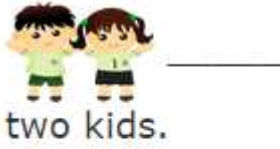

- There is
- There are

3.

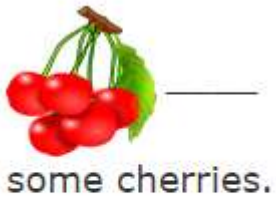

- There is
- There are

4.

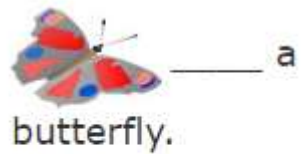

- There is
- There are



5.



many flowers.

- There is
- There are

6.

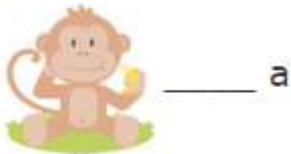

monkey.

- There is
- There are

7.



few birds.

- There is
- There are



Colegio Isabel Riquelme
UTP

8.



three children.

- There is
- There are

ACTIVITY 2

Choose **There is**, **There are**:

01).

_____ **a watch**. (reloj)

- There is**
- There are**

02).

_____ **rats**.

- There are**
- There is**

03).

_____ **chairs**.

- There are**
- There is**

04).

_____ **an apple**.

- There is**
- There are**



05).

_____ a red tomato.

- There is
- There are

06).

_____ a yellow bus.

- There are
- There is

07).

_____ twelve plates.

- There are
- There is

ACTIVITY 3

Let's to remember The Places in the City:

1

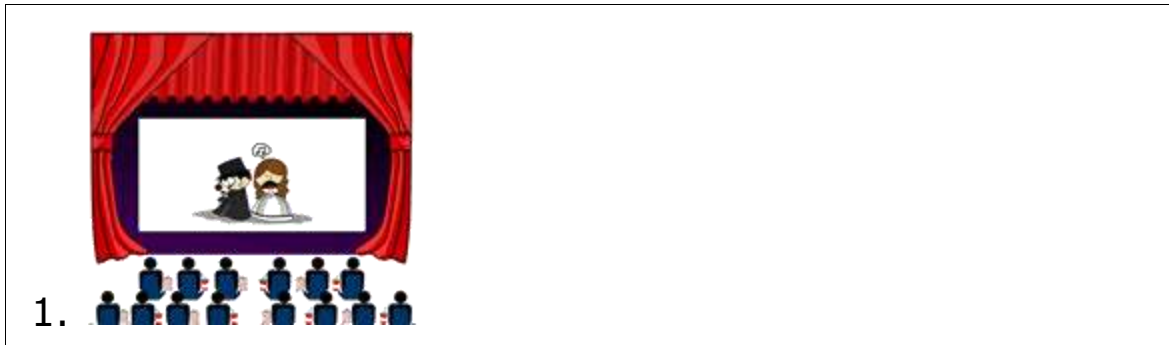

- A. ? cinema
- B. ? supermarket
- C. ? hotel
- D. ? school



2

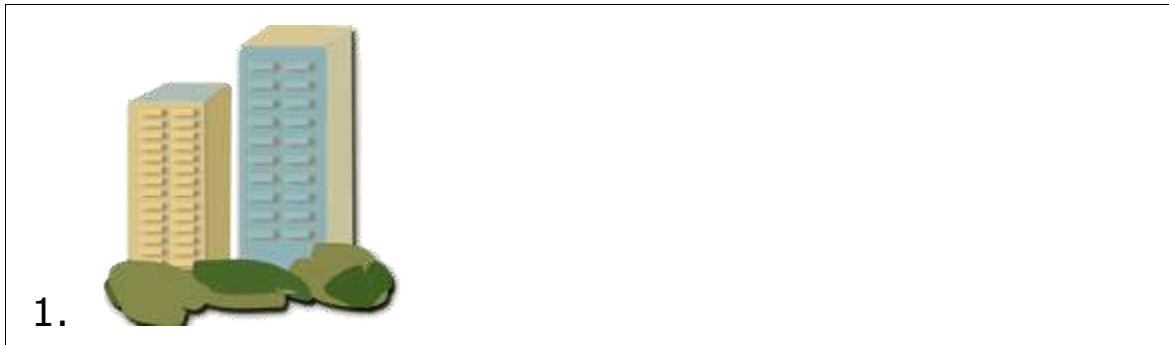

- A. ? cinema
- B. ? school
- C. ? hotel
- D. ? church

3



- A. ? park
- B. ? cafe
- C. ? cinema
- D. ? airport



4



- A. ? school
- B. ? cinema
- C. ? hotel
- D. ? bank

5



- A. ? hospital
- B. ? bank
- C. ? supermarket
- D. ? hotel



6



- A. ? restaurant
- B. ? school
- C. ? supermarket
- D. ? hospital

7



- A. ? bus stop
- B. ? park
- C. ? railway station
- D. ? post office



8



- A. ? railway station
- B. ? bus station
- C. ? post office
- D. ? police station

9

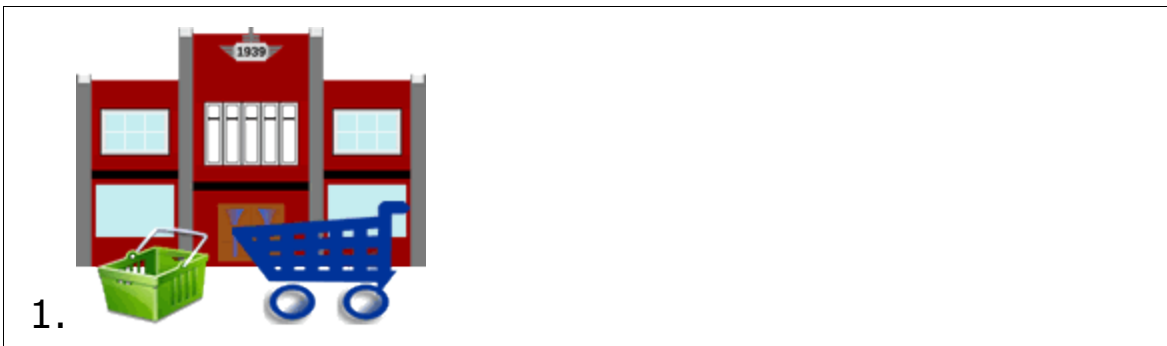

- A. ? supermarket
- B. ? hotel
- C. ? restaurant
- D. ? bank



10

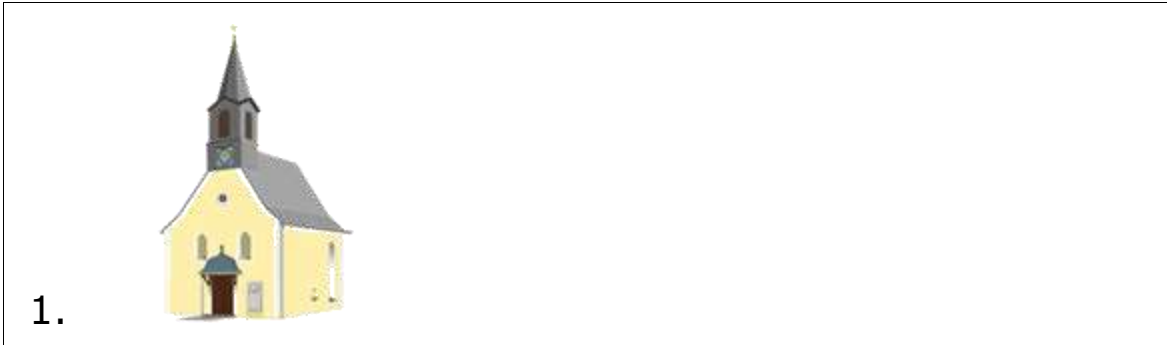

- A. ? bank
- B. ? school
- C. ? cinema
- D. ? church

11

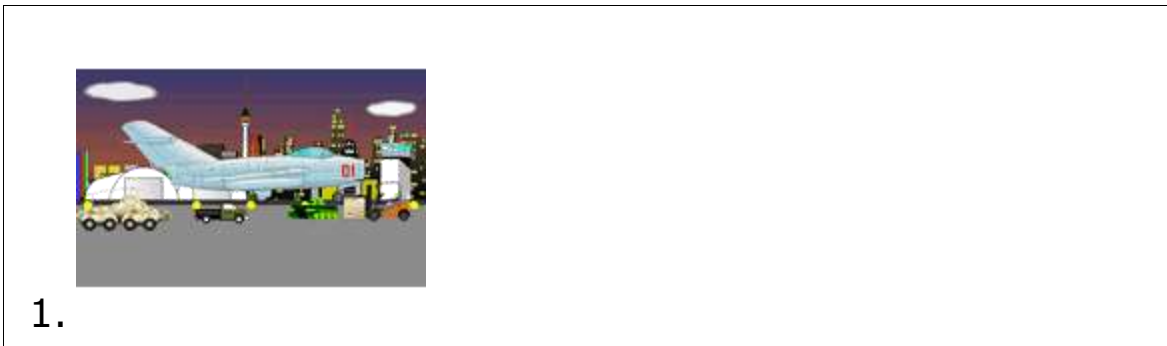

- A. ? park
- B. ? railway station
- C. ? airport
- D. ? bus stop



12



- A. ? museum
- B. ? bank
- C. ? school
- D. ? church

13

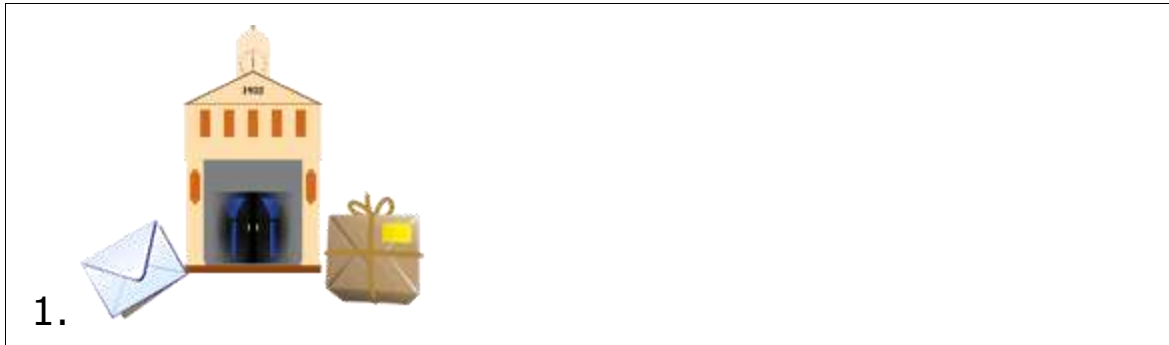

- A. ? post office
- B. ? supermarket
- C. ? bus stop
- D. ? hospital



14



- A. ? church
- B. ? cafe
- C. ? bank
- D. ? hospital



4: SOLUCIONARIO

-Confío en tu honestidad y necesito que utilices esta hoja al final de haber realizado tus ejercicios, ya que te entrego el solucionario con la finalidad que compares tu respuesta.

SI TIENES TODO BIEN; FELICITACIONES!

SI TE EQUIVOCASTE CONOCERÁS DONDE ESTUVO TU ERROR. “FELICITACIONES POR TU HONESTIDAD TU ERES CAPAZ.

TEN PRESENTE “DE LOS ERRORES SE APRENDE”

ACTIVITY 1

1- There is

2- There are

3- There are

4- There is

5- There are

6- There is

7- There are

8- There are

ACTIVITY 2

1- There is

2- There are

3- There are

4- There is

5- There is

6- There is

7- There are



Colegio Isabel Riquelme
UTP

ACTIVITY 3

- 1- A
- 2- C
- 3- A
- 4- A
- 5- A
- 6- A
- 7- A
- 8- A
- 9- A
- 10- D
- 11- C
- 12- B
- 13- A
- 14- B



GOOD JOB!!!!



Colegio Isabel Riquelme
UTP

SEE YOU NEXT WEEK!!!!



Colegio Isabel Riquelme
UTP



ACTIVITY 2

Look at the picture read and circle. (Observa el dibujo lee y encierra la respuesta correcta en un círculo.)



Colegio Isabel Riquelme
UTP



In the city:

1. There is a museum? Yes, there is. / No. there isn't.
2. There is a hospital? Yes, there is. / No. there isn't.
3. There is a zoo? Yes, there is. / No. there isn't.
4. There is a shopping center? Yes, there is. / No. there isn't.
5. There is a cinema? Yes, there is. / No. there isn't.

4: SOLUCIONARIO

-Confío en tu honestidad y necesito que utilices esta hoja al final de haber realizado tus ejercicios, ya que te entrego el solucionario con la finalidad que compares tu respuesta.

SI TIENES TODO BIEN; FELICITACIONES!

SI TE EQUIVOCASTE CONOCERÁS DONDE ESTUVO TU ERROR. "FELICITACIONES POR TU HONESTIDAD TU ERES CAPAZ."

TEN PRESENTE "DE LOS ERRORES SE APRENDE"



Colegio Isabel Riquelme
UTP

ACTIVITY 1

1. Train Station
2. Shopping Center
3. Cinema
4. Museum
5. Swimming Pool
6. Zoo
7. Hospital

ACTIVITY 2

1. Yes, there is
2. No, there isn't
3. No, there isn't
4. Yes, there is
5. Yes, there is



You are great!
Congratulations!



Colegio Isabel Riquelme
UTP