



**Colegio Isabel Riquelme
U.T.P.**

GUÍA DIGITAL N° 14

ASIGNATURA: ARTES VISUALES

CURSO: 5° BÁSICO

DOCENTE: REEMPLAZA SILVIA CASTILLO JARA

SEMANA: 10 AL 14 DE AGOSTO

DÍAS DE ATENCIÓN CONSULTAS: lunes 16:00 a 17:00 horas.

CONTACTO: profesilviacastillojara@gmail.com

Queridos alumnos(as):

Deseo te encuentres bien junto a tu familia, una nueva semana para poder compartir a distancia. He preparado este trabajo con mucho cariño porque se y confió en tu capacidad y la actitud que tienes por aprender cada día más.

Bendiciones cuídate mucho.

Cariñosamente tu profesora.

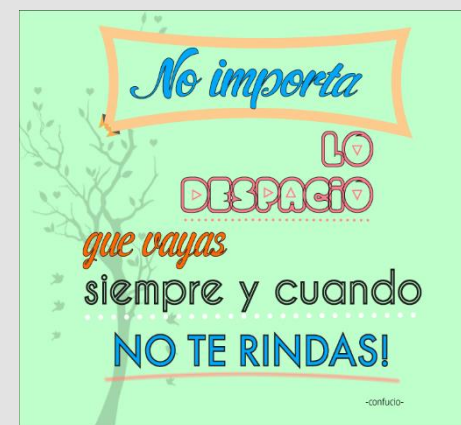

1: OBJETIVO DE APRENDIZAJE CONTENIDOS CONCEPTUALES

<u>OBJETIVO DE APRENDIZAJE</u>	<u>CONTENIDO</u>
OA 1 Crear trabajos de arte y diseños a partir de sus propias ideas y de la observación del entorno cultural: el hombre contemporáneo y la ciudad entorno artístico: el arte contemporáneo y el arte en el espacio público (murales y esculturas)	Escultura Ecología
<u>OBJETIVO DE LA CLASE</u>	<u>HABILIDADES</u>
Crear escultura ecológica con objetos desechables de acuerdo a su interés siguiendo el paso a paso en el modelamiento presentado.	➤ Crear ➤ Relacionar ➤ Pintar

2: GUÍA

¿QUÉ SON LOS OBJETOS DESECHABLES?

- Los objetos desechables son aquellos que están concebidos para ser utilizados en un corto plazo de tiempo, sacrificando una mayor durabilidad por comodidad de uso y un precio menor. En muchos casos, se trata de productos de un solo uso, o de usar y tirar.



¿QUÉ ES ESCULTURA?

- Es una forma de expresión artística consistente en tallar, moldear, esculpir o cincelar un material para crear una forma con volumen.



PAUSA ACTIVA

¿Qué número debería seguir a esta serie lógica?

316

156

76

36

16

6

¿?

14

Respuesta: 1

3: TAREA

- **INSTRUCCIONES PARA REALIZAR TU ESCULTURA:**

- ✓ **PASO 1:** realiza un boceto de tu escultura.

- ✓ **PASO NUMERO 2:** Reúne los materiales

desechables de acuerdo a tu diseño de escultura (Pueden ser botellas plásticas, cilindro de papel higiénico o de toalla nova, vasos plásticos, etc.)

- ✓ **PASO 3:** Armado de escultura; De acuerdo a tu diseño, comienza armar tu escultura con los objetos desechables seleccionados.

- ✓ **PASO 4:** Trabajo terminado.

NOTA: Te recuerdo que la fotografía tu trabajo finalizado debe ser enviado al correo de la profesora.

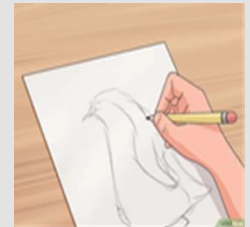

Ejemplos

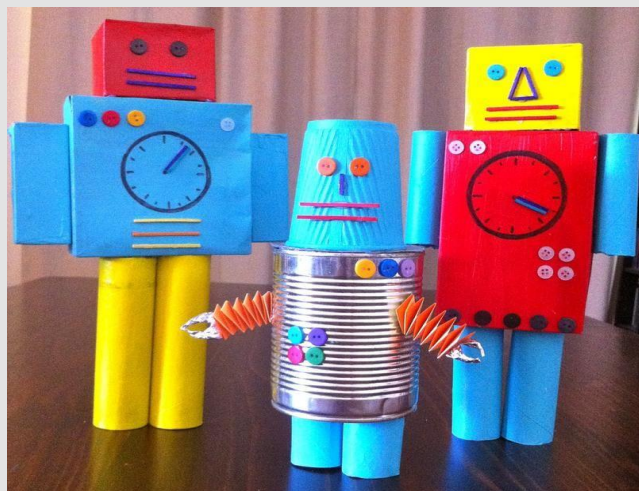

4: SOLUCIONARIO

En esta oportunidad no encontrarás un solucionario ya que debes de realizar tu actividad práctica, utilizando tu propia creatividad.

Procura ser minucioso y ordenado en tu trabajo.



5: AUTOEVALUACIÓN

- **Estimado alumno(a):** Le solicito que se autoevalúe en las actividades desarrolladas en su hogar . En primer lugar se le plantean indicadores respecto de su actitud frente al trabajo. Para responder marque con un “X” en el nivel de la escala que usted considere representa su grado de acuerdo” para realizar esta autoevaluación debe escribirlo en su cuaderno, con buena letra y ordenado.

INDICADORES	SIEMPRE	A VECES	NUNCA
Me he comprometido con el trabajo que me envió mi profesor.			
He observado con atención las imágenes dadas por la profesora para poder desarrollar mi trabajo			
He comprendido los conceptos de escultura y reciclaje.			
He desarrollado mi trabajo práctico sin dificultad			

TICKET DE SALIDA

Indicador de Evaluación

Realizan esculturas creativas, usando diferentes procedimientos, basados en la observación de obras de arte.

2.- La definición correcta de Escultura es:

- a) Es una técnica artística que consiste en hacer una obra mediante el uso de diminutos puntos.
- b) Es la expresión del arte en los espacios públicos de la ciudad.
- c) Es el arte que involucra la acción de tallar, esculpir, moldear o cincelar algún material, con el objetivo de crear una figura con volumen.

1.- La técnica artística de la imagen es:



- a) Mural
- b) Escultura
- c) Puntillismo