



Colegio Isabel Riquelme
U.T.P.

GUÍA DIGITAL 18



ASIGNATURA: HISTORIA, GEOGRAFIA Y CIENCIAS SOCIALES

CURSO: 6° BÁSICO

DOCENTE: MARIA TERESA SERRANO C

CONTACTO: maria.serrano@colegio-isabelriquelme.cl

DIAS ATENCIÓN CONSULTAS: JUEVES 18:00 A 19:00HORAS

POR EL WHATSAPP +56935165427

Semana: del 13 al 16 de Octubre

EL ÉXITO en la vida
no se mide por lo que logras,
sino por los obstáculos
que **SUPERAS.**

2 RUTINAS DE NORMALIZACIÓN CLASES VIRTUALES

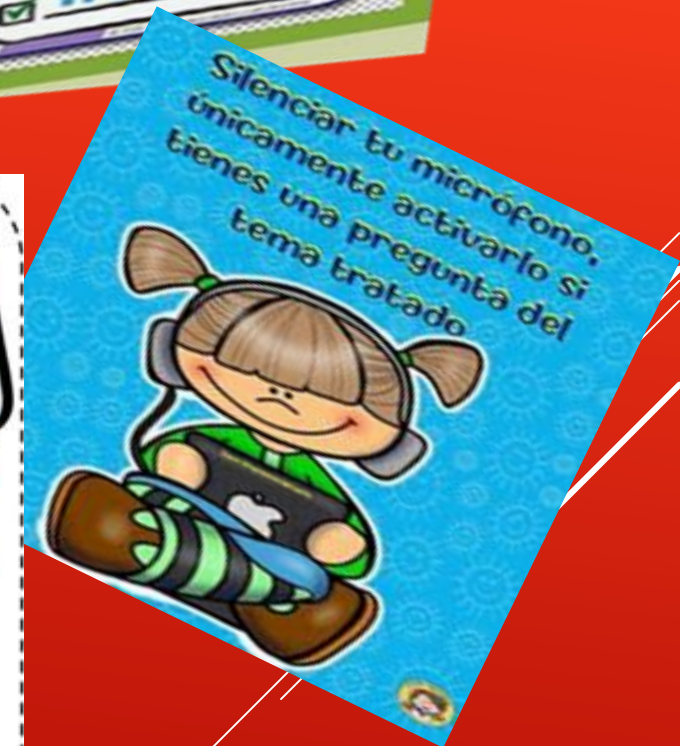
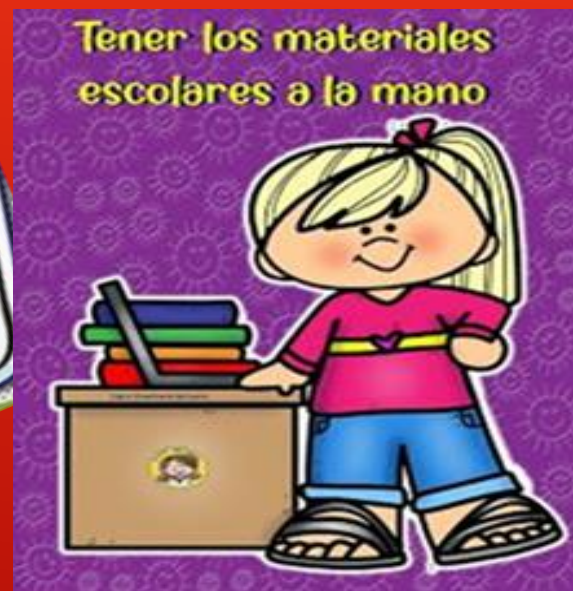

3. OBJETIVOS Y CONTENIDOS CONCEPTUALES

<u>OBJETIVO DE APRENDIZAJE</u>	<u>CONTENIDOS</u>
OA 8: Comparar diferentes visiones sobre el quiebre de la democracia en Chile, el régimen o dictadura militar y el proceso de recuperación de la democracia a fines del siglo XX, considerando los distintos actores, experiencias y puntos de vista, y el consenso actual con respecto al valor de la democracia.	Panorama mundial y en Chile de 1960 - 1973
<u>OBJETIVO DE LA CLASE</u>	<u>HABILIDADES</u>
Describen, en base a fuentes dadas, la situación política y económica mundial y en general de Chile en los años previos al golpe de Estado de 1973.	<ul style="list-style-type: none">➤ Comprender➤ Analizar➤ Argumentar➤ Opinar

Indicador de evaluación

Describen, basándose en fuentes dadas, la situación política y económica general de Chile en los años previos al golpe de Estado de 1973.

4.-Nuestra Ruta de aprendizaje

Objetivo de la clase :Describen, en base a fuentes dadas, la situación política y económica mundial y en general de Chile en los años previos al golpe de Estado de 1973.

Activación de
aprendizaje previos
recordaremos los años
1960 - 1973



Hoy nos enfocaremos en el
proceso del panorama
mundial y en Chile,
recurriremos a diferentes
fuentes



Revisión de la actividad
con el solucionario



5.- Guía Digital

Chile, desde la década de los '60 hasta 1973



GUERRA FRÍA

Entre los años 1945 y 1990, el mundo se encontraba viviendo un complejo momento que obligaba a los países a definirse por un modelo político, económico y social:

Bloque capitalista

Liderado por Estados Unidos
Basado en el desarrollo de la empresa privada. Gran importancia a la libertad individual y económica. Rechazaban la intervención del Estado en la economía.



Bloque socialista

Liderado por la Unión Soviética
Basado en la planificación de la economía por el Estado. Daba mayor importancia a la igualdad social que a la libertad individual



¿ Y EN CHILE?...

Este fenómeno también influyó en la política chilena, y se conformaron tres grandes sectores:

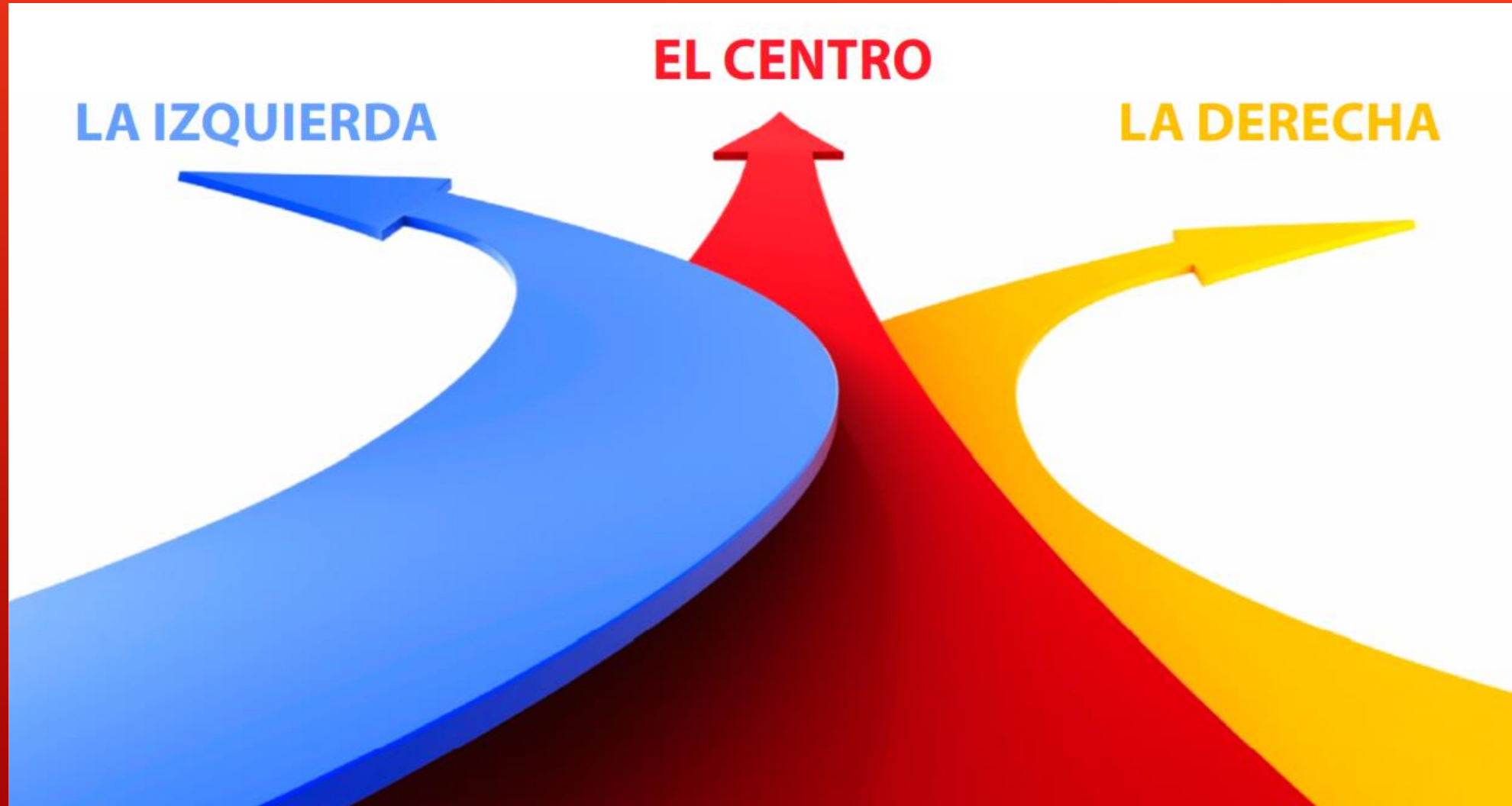

	Proyecto de derecha	Proyecto de centro	Proyecto de izquierda
Ideas	<p>Interpretaba los intereses de los dueños de la tierra y de los empresarios, pero también contaba con apoyo en los grupos medios y durante el siglo XX fue profundamente anticomunista.</p>	<p>Representaba a sectores medios, obreros, campesinos, mujeres y empresarios. Respetaba la propiedad privada, pero defendía la participación del Estado en sectores económicos clave, como la producción de cobre.</p>	<p>Consideraban que el Estado debía controlar la mayor parte de los recursos naturales e industrias; y que la causa de los problemas del país radicaba en la desigual repartición de la riqueza. En el siglo XX adhirió a las teorías marxistas.</p>
Partidos políticos	<p>Estaba representado por el Partido Nacional.</p>	<p>Partido Demócrata Cristiano, se identificaba con las reformas sociales de la Iglesia Católica.</p>	<p>Partidos Comunista y Socialista, actuaban formando alianzas, como la Unidad Popular (UP).</p>
Presidente (años)	<p>Jorge Alessandri Rodríguez: gobernó entre 1958 y 1964.</p>	<p>Eduardo Frei Montalva: gobernó entre 1964 y 1970.</p>	<p>Salvador Allende Gossens: gobernó entre 1970 y 1973.</p>

En Chile.... POLARIZACIÓN POLÍTICA:

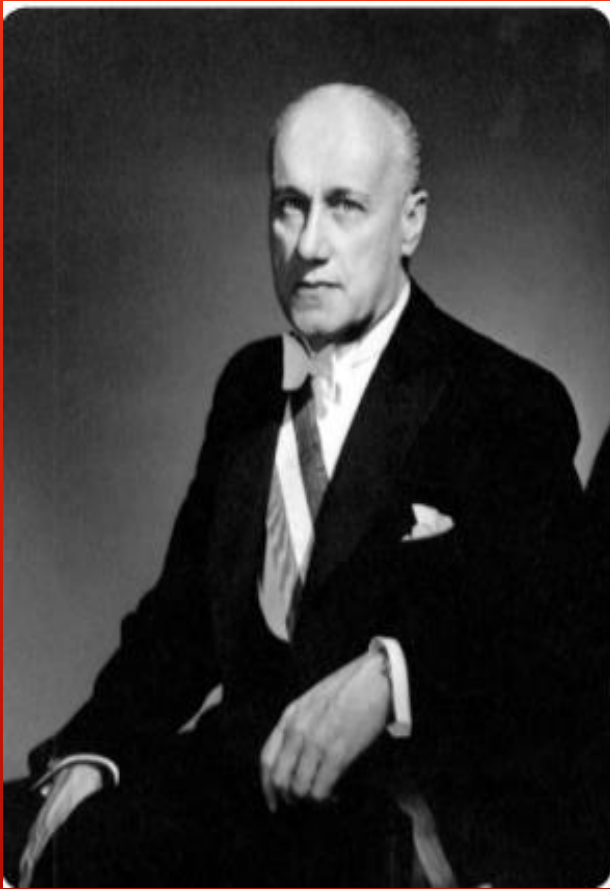

Jorge Alessandri
(1958-1964)



Elecciones presidenciales, 1964 -1970

1964



1970

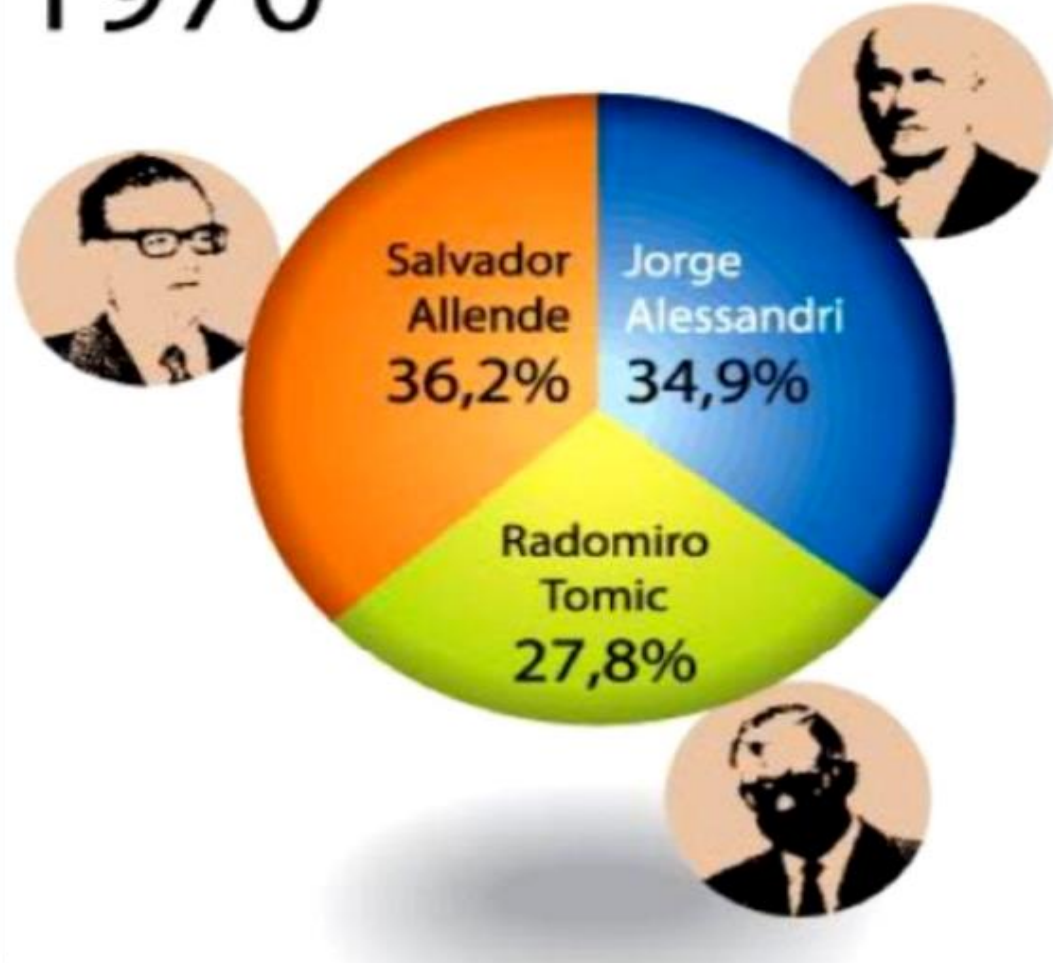

Partidos de derecha



Partidos de centro



Partidos de izquierda

¿CUÁLES FUERON LAS REFORMAS PROFUNDAS ENTRE 1960 Y 1970?

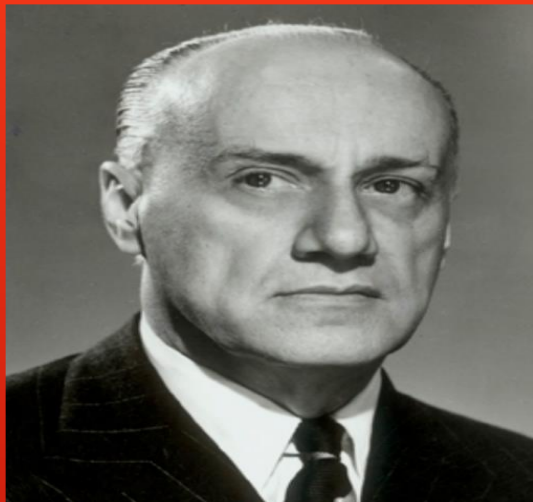

Gobierno de Jorge Alessandri (1958-1964):
"Revolución de los gerentes"

Incorporó en su gabinete a destacados empresarios nacionales y desarrolló un programa de gobierno técnico profesional.

Objetivos: modernizar la empresa privada.
Preocupación por mejorar la economía.

En su gobierno se produjo el terremoto más fuerte de nuestra historia, en Valdivia.

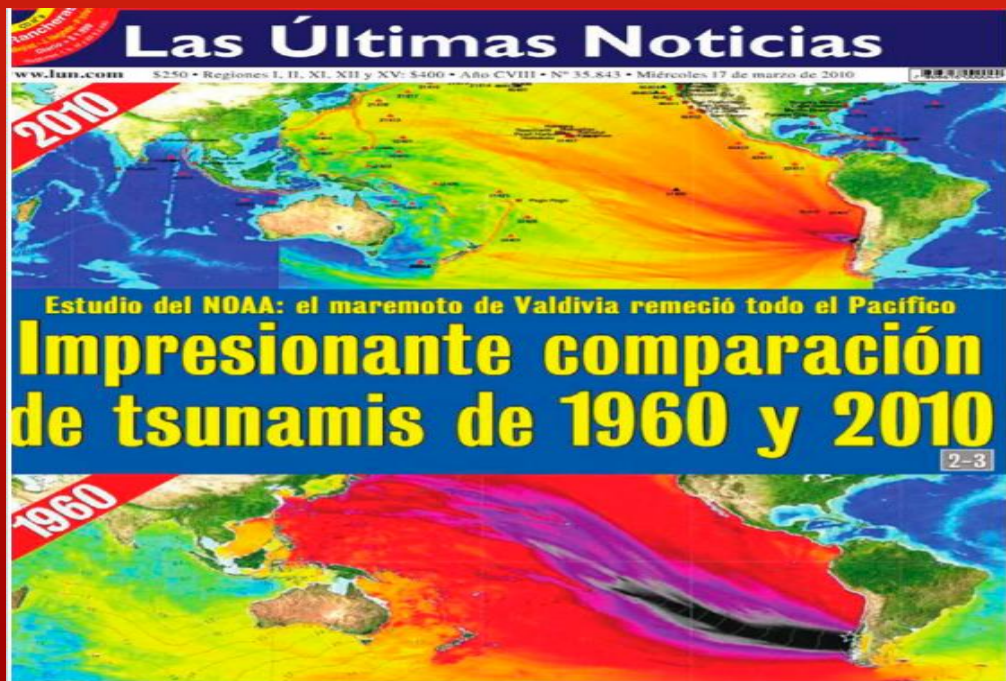

Llevó a cabo una REFORMA AGRARIA

Repartir grandes propiedades agrícolas entre los campesinos.
Para ello se deben realizar expropiaciones.



Debido a su escaso impacto fue llamada
"Reforma de maceteros".



6.- Pausa activa

En esta escena rural se puede ver una inmensa pila de troncos, con algo inusual en su interior. Se trata de un gato. No diremos nada más para no dar más pistas, pero es más fácil de lo que se piensa generalmente. De hecho esa es la trampa en la que casi todo el mundo cae...



7.-TAREA

Pág.131 de su texto

Recurso 3 ¿Qué elementos explican la democratización de la sociedad chilena?

Esta infografía muestra algunos de los procesos que ayudaron a la democratización de la sociedad chilena.

Ámbito político

- Constitución de 1925: marcada por el presidencialismo y por una democratización progresiva de la sociedad.
- Protagonismo de partidos políticos que representan la clase media y obrera.



Presidente Alessandri en la proclamación de la Constitución de 1925.

Ámbito económico

- Crisis en la industria salitrera y nuevo rol empresarial del Estado: modelo basado en la industrialización por sustitución de importaciones (ISI).
- Estado de bienestar: mayor protagonismo del Estado en el área social (aumento del gasto en salud, educación y seguridad social).



Industria Azucarera Nacional, planta en Linares, 1960.

Ámbito social

- Ingreso de sectores que antes estaban excluidos y desarrollo de una cultura de masas.
- Expansión de la educación: mayor acceso a educación primaria, secundaria y universitaria.
- Concentración de la población en las ciudades.



Promoción de electrodomésticos en 1927.

Actividad

1.-¿Qué significa que la Constitución de 1925 haya instalado un gobierno de tipo presidencialista ?

2.-Elaboren un titular de diario que sintetice la democratización de la sociedad en este periodo

8.- Solución

Estimado alumno/a: a continuación, se presenta el solucionario de la actividad desarrollada, te ayudara para que revises de manera correcta tus respuestas, confié en tu honestidad y que lo utilizaras finalizada la actividad

1.-¿Qué significa que la Constitución de 1925 haya instalado un gobierno de tipo presidencialista ?
Deben explicitar que concede más facultades en el gobierno al presidente de la república o el aumento de las atribuciones del presidente en la Constitución.

2.-Elaboren un titular de diario que sintetice la democratización de la sociedad en este periodo
Un ejemplo de respuesta seria «El titular que propongo es: “¡Gracias a la amplia votación de los sectores medios y populares, sale electo Arturo Alessandri!»».

Recurso 3 ¿Qué elementos explican la democratización de la sociedad chilena?

Esta infografía muestra algunos de los procesos que ayudaron a la democratización de la sociedad chilena.

Ambito político	<ul style="list-style-type: none">• Constitución de 1925: marcada por el presidencialismo y por una democratización progresiva de la sociedad.• Protagonismo de partidos políticos que representan la clase media y obrera.	 <p>Presidente Alessandri en la proclamación de la Constitución de 1925.</p>
Ambito económico	<ul style="list-style-type: none">• Crisis en la industria salitrera y nuevo rol empresarial del Estado: modelo basado en la industrialización por sustitución de importaciones (ISI).• Estado de bienestar: mayor protagonismo del Estado en el área social (aumento del gasto en salud, educación y seguridad social).	 <p>Industria Azucarera Nacional, planta en Linares, 1960.</p>
Ambito social	<ul style="list-style-type: none">• Ingreso de sectores que antes estaban excluidos y desarrollo de una cultura de masas.• Expansión de la educación: mayor acceso a educación primaria, secundaria y universitaria.• Concentración de la población en las ciudades.	 <p>Promoción de electrodomésticos en 1927.</p>

9.-Ticket de salida

Explica con tus palabras el bloque capitalista y socialista que se dieron durante la Guerra Fría

Indicador de evaluación

Describen, basándose en fuentes dadas, la situación política y económica general de Chile en los años previos al golpe de Estado de 1973.





10.-AUTOEVALUACIÓN

Criterios	Si	No
1.- Tuve los materiales necesarios para desarrollar la guía como cuaderno, lápices, texto de Historia ,celular o computador		
2.-Lei atentamente la información dada en la presentación		
3.-Fui capaz de desarrollar la guía en forma independiente		
4.-Logre argumentar mis opiniones sobre el tema de los características de la época previa a1973		
5.- Logre el objetivo de la clase: Describen, en base a fuentes dadas, la situación política y económica mundial y en general de Chile en los años previos al golpe de Estado de 1973.		