



**Colegio Isabel Riquelme
U.T.P.**

GUÍA DIGITAL N°16

ASIGNATURA: TECNOLOGÍA / TALLER DE COMPUTACIÓN

CURSO: 6° BÁSICO

DOCENTE: SILVIA CASTILLO JARA

SEMANA: 21 AL 25 DE SEPTIEMBRE

DÍAS DE ATENCIÓN CONSULTAS: lunes a viernes 16:00 a 17:00 horas.

CONTACTO: profesilviacastillojara@gmail.com



Queridos alumnos(as):

Deseo te encuentres bien junto a tu familia, una nueva semana para poder compartir a distancia. He preparado este trabajo con mucho cariño porque se y confío en tu capacidad y la actitud que tienes por aprender cada día más.

Bendiciones cuídate mucho.

Cariñosamente tu profesora.

1: OBJETIVO DE APRENDIZAJE CONTENIDOS CONCEPTUALES

<u>OBJETIVO DE APRENDIZAJE</u>	<u>CONTENIDO</u>
OA 1 Crear diseños de objetos y sistemas tecnológicos para resolver problemas o aprovechar oportunidades: desde diversos ámbitos tecnológicos determinados y tópicos de otras asignaturas; representando sus ideas a través de dibujos a mano alzada, dibujo técnico o usando TIC; innovando con productos.	Máscara
<u>OBJETIVO DE LA CLASE</u>	<u>HABILIDADES</u>
Confeccionar una máscara con cartón de embalaje.	<ul style="list-style-type: none">➤ Identificar➤ Reconocer➤ Elaborar➤ Crear

2: GUÍA

¡Queridos estudiantes!

Esperando que se encuentren muy bien junto a sus familias y deseando verlos pronto, les comento que esta semana confeccionaremos una máscara con cartón de embalaje.



3: TAREA

Preparando el material.

Cartón de embalaje.

Tijeras

Témpera.

Cola fría o Silicona caliente

Actividad 1: Presentando una foto del trabajo a realizar.

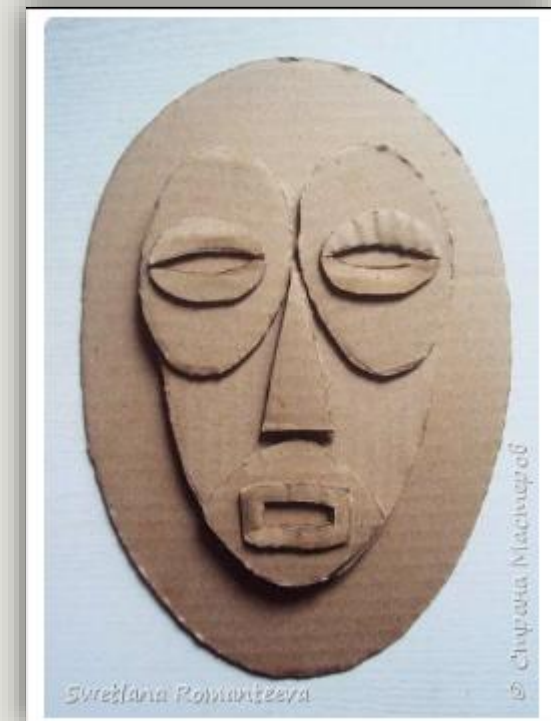

Actividad 2.

Dibujando los moldes de la máscara y recorte.

Recolecta cartón de embalaje, dibuja a mano alzada los siguientes moldes y recorta con tijera.

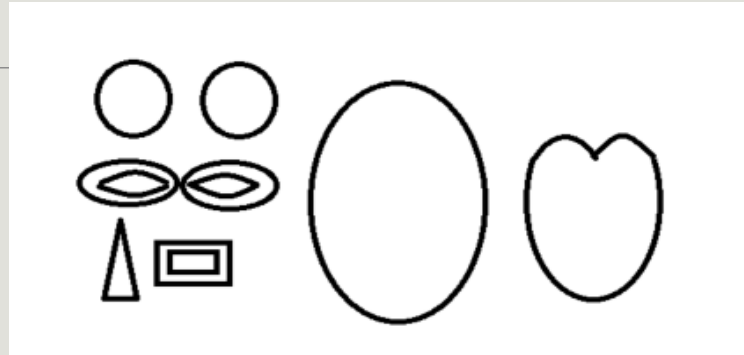

Actividad 3: Armando la máscara.

Luego de cortar los moldes, vamos a armar la máscara. Coloca primero la pieza ovalada, luego pega la forma de corazón, después colocar lo dos círculos, luego los ojos.

Ubica la nariz y boca. Puedes usar cola fría o silicona caliente.

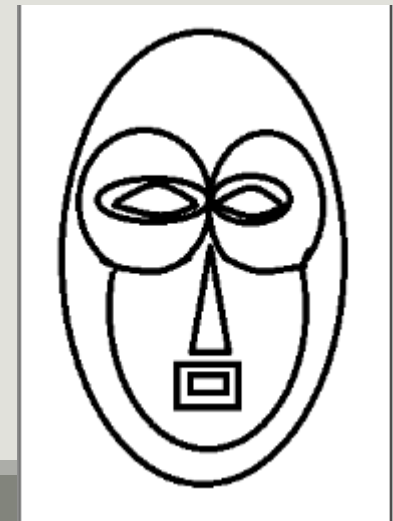

Actividad 4. Pintando la máscara con témpera.

Ahora vamos a integrar el arte, pintando esta pieza fabulosa, que estoy segura que te va a encantar pintar.

Una vez secado el pegamento debes pintar a tu gusto, ojalá uses variados colores.

SOLUCIONARIO

En esta oportunidad no encontrarás un solucionario ya que debes elaborar tu propio trabajo.



5: AUTOEVALUACIÓN

- **Estimado alumno(a):** Le solicito que se autoevalúe en las actividades desarrolladas en su hogar . En primer lugar se le plantean indicadores respecto de su actitud frente al trabajo. Para responder marque con un “X” en el nivel de la escala que usted considere representa su grado de acuerdo” para realizar esta autoevaluación debe escribirlo en su cuaderno, con buena letra y ordenado.

INDICADORES	SIEMPRE	A VECES	NUNCA
Seleccioné los materiales para la construcción de mi objeto.			
Logré cortar con tijera los moldes.			
Pinté cada parte con variados colores.			
Tuve algún inconveniente al elaborar mi objeto.			
Hice consultas a mi profesora.			

Indicador de Evaluación:

Dibujan objetos tecnológicos que den respuesta a un problema, por medio de las vistas principales del objeto, aplicando escalas.

TICKET DE SALIDA

- 1.- ¿Qué le agregarías a tu máscara para que fuese diferente a la de tus compañeros?
- 2.- ¿Qué otro objeto te gustaría dibujar y confeccionar?